三段合格

手筋死活・練習問題【144】

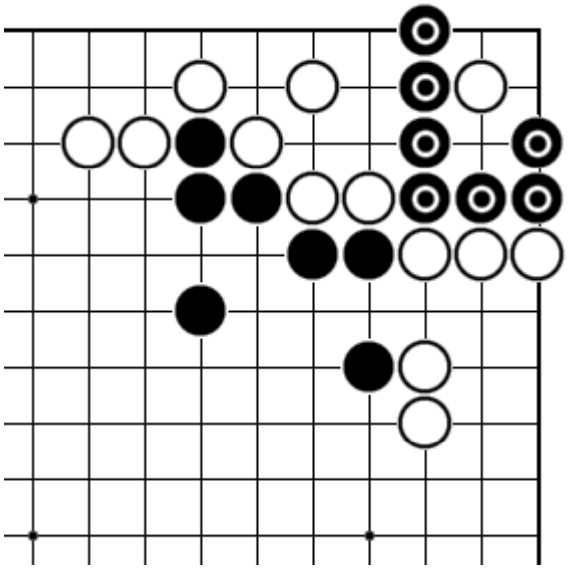

【手筋】

＜黒番＞

隅は五目ナカデ。

助かる道は？

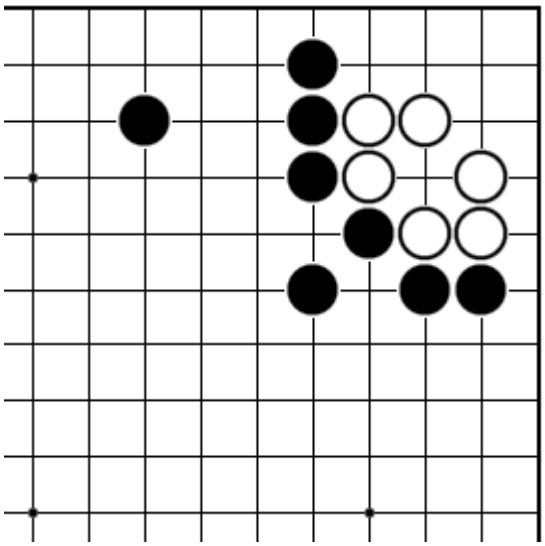

【死活】

＜黒番＞

白への最強の攻めは？

★動画解説：https://youtu.be/o6vvcZhmv_g

(c)やさしい囲碁レッスン, All rights reserved.